ANDREAS BRUUN
Landskabsarkitekter

ABL sag 569-11 / Navn
Trellemarken

Adresse / beliggenhed
Sydhavnsvej Vordingborg

Bygherre
Vordingborg Kommune

Kategori / sagstype
Anlæg i åbent landskab
Omdannelse af losseplads til parkområde

Anlagt år
2008 - 2011

Arealstørrelse
12 ha.

Entreprenør / Anlægsgartner
Poulsen Udlejning m.fl.
Holbøll & Sønner
Hegnsbutikken
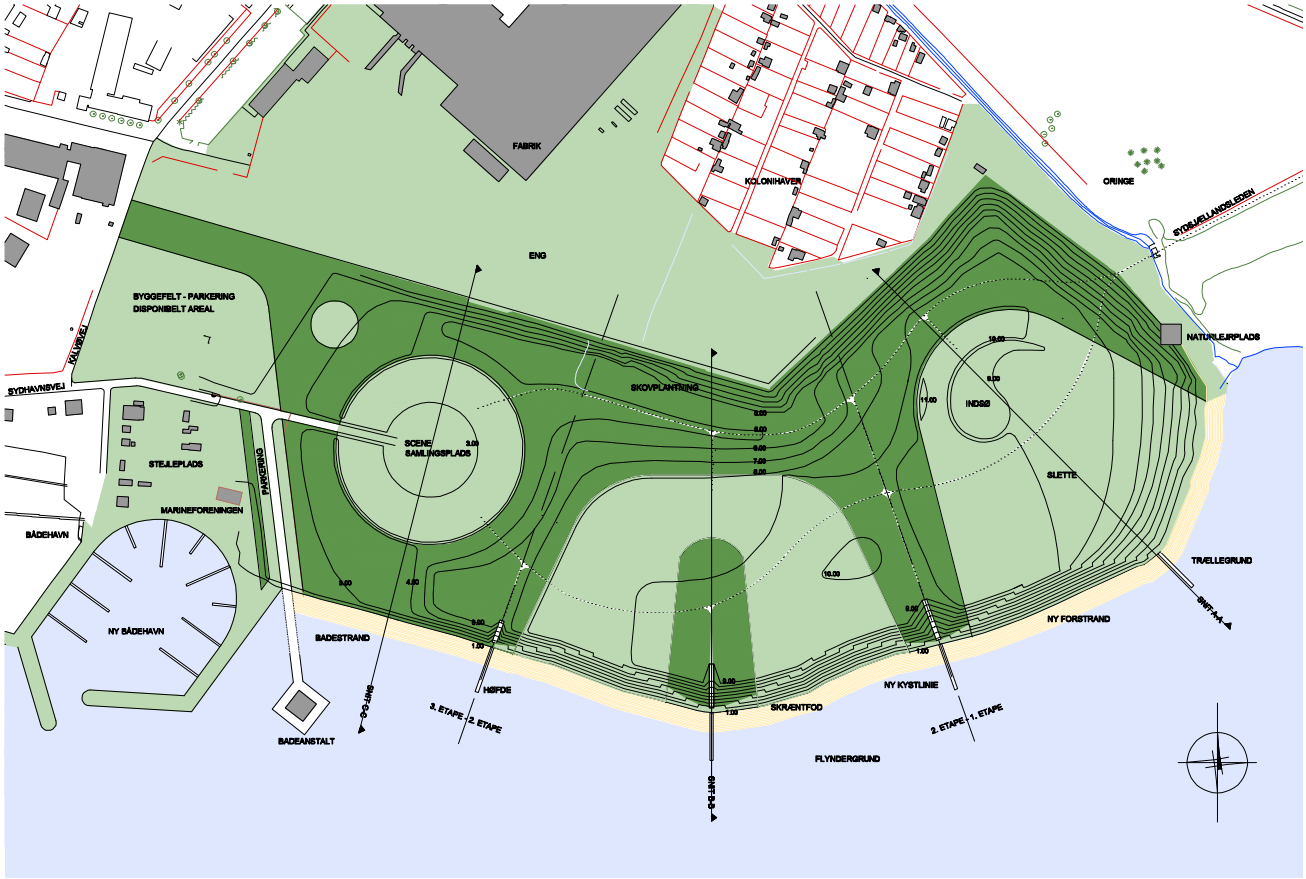
Omdannelse af Trellemarken fra losseplads og jordtip til parkområde blev besluttet påbegyndt i 2008, og de grove basale anlægsarbejder blev afsluttet i 2011.
Den oprindelige losseplads blev nedlagt / lukket i 1990, og den tidligere genbrugsstation blev lukket 1. september 2010, hvor den nye i Ørslev blev åbnet.
Trellemarken ligger attraktivt øst for byudviklingsområdet i Sydhavnen og allerede i 1993 blev den første plan for områdets mulige omdannelse udarbejdet.
På grund af områdets fortid som losseplads er der i meget lang fremtid ikke mulighed for andre anvendelser end som grønt område.
Den aktuelle landskabsplan bygger i hovedtræk på, at jordmasserne blev afrettet til regulære flader og forløb. De bevoksede skrænter mod nord blev bevaret, og de stejle skrænter mod kysten blev fladet noget ud.
Med frahegnede arealer til træagtig opvækst er Trellemarken opdelt i 3 delområder.
Det første delområde, det vestlige, ligger lavest og på genbrugsstationens plads.
Det er formet som et lukket cirkulært rum med en diameter på 120 m.
Det andet delområde, det midterste, er en slette / fold opdelt af et felt med træagtig opvækst. Området vender sig mod havet og har den store skov i ryggen mod byen.
Det tredje delområde, det østlige er en stor slette / fold, vendt mod havet, og som det midterste lukket af skov mod byen. Foldene bliver afgræsset af får.
Den massive skov mod nord vil sløre fornemmelsen af affalds-knold og forstærke oplevelsen af natur, tæt på strand og fjernt fra by.
Igennem skov, sletter og folde føres Sydsjællandsleden med nye stier, der leder til og gennem de nye folde og ned til kysten.